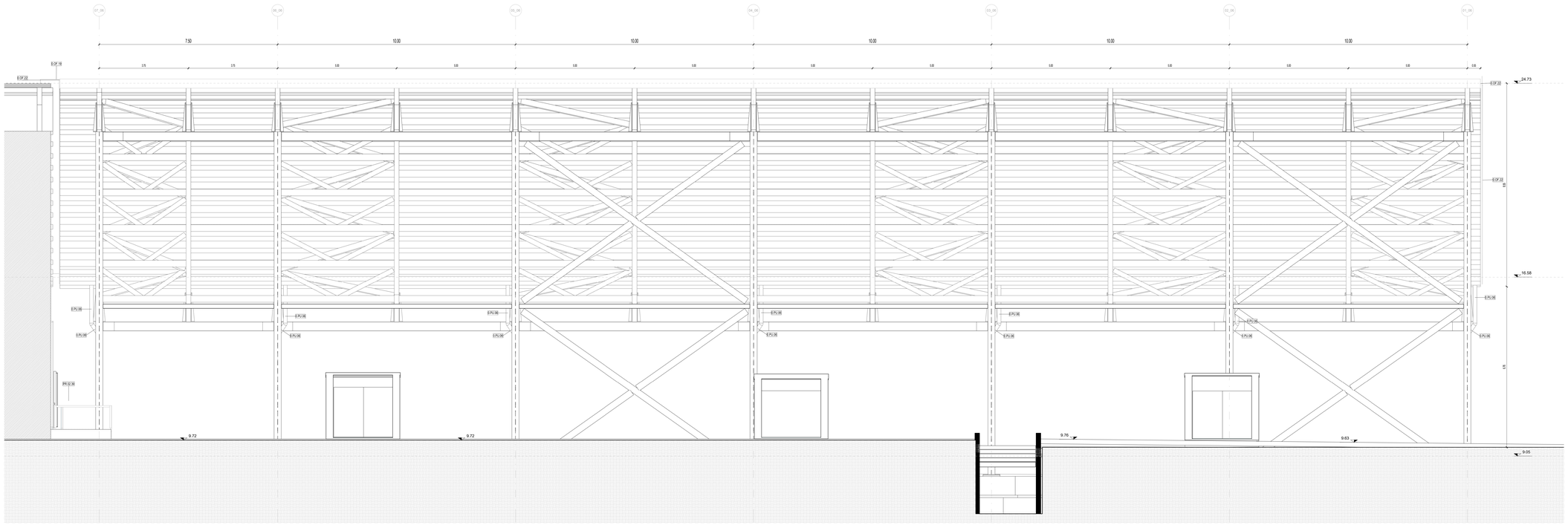

Pensilina Airside - Prospetto Nord

Scala 1 : 50

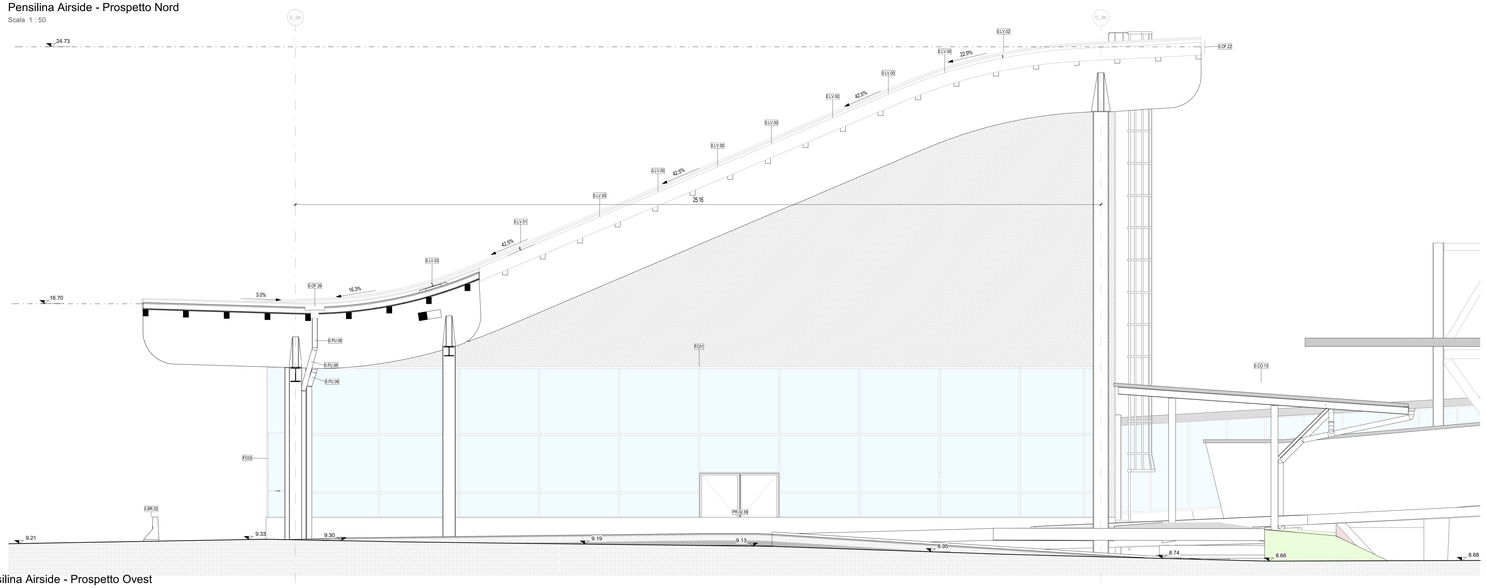

Pensilina Airside - Prospetto Ovest

Scala 1 : 50

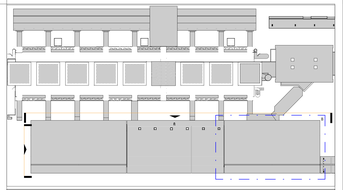

LEGENDA GRAFICA

0.00	QUOTA FINITO PIANTA	0	ASSE STRUTTURALE		LINEA DOGANALE
C.0.00	QUOTA FINITO SEZIONE	000	DIMENSIONE LINEARE	0%	LINEA DI PENDENZA

XXX XXX — Nome Locale 101 — Numero Locale R.01 — Area P.R. — Altezza non definita S C N P — Finiture Locale	00 x 00 0 x 00	ETICHETTA PORTE dimensione netta	INDICAZIONE INGRESSO
	00	ETICHETTA MURI	N INDICAZIONE NORD

Gli elementi campiti in arancione sono previsti in progetto ma esclusi in appalto.

Area non soggetta ad intervento
Locali esclusi dall'intervento in appalto

Area a rustico
Locali consegnati a rustico

Pavimentazione esistente
Pav. esclusa dall'intervento in appalto

CAPOSALDO FISSO

CAPOSALDO FISSO: N/S 4307454.7332; E/O 607969.8611; QUOTA ALTIM. 9.00

DISPOSITIVI DI SICUREZZA

0.LV.01 PUNTO SINGOLO DI ANCORAGGIO ESTREMITA'	0.LV.02 PUNTO SINGOLO DI ANCORAGGIO	0.LV.03 FUNE IN ACCIAIO	0.LV.00 PUNTO SINGOLO DI ANCORAGGIO

N.B. Per la definizione di tutti gli elementi strutturali ed impiantistici si rimanda ai relativi elaborati

1m 2m 5m 10m

Ente Nazionale per l'Aviazione Civile

AEROPORTO CIVILE DI LAMEZIA TERME (CZ)

LOTTO L1 - Sviluppo aerostazione passeggeri
CUP: H84G22000030009
LOTTO L2 - Interventi per la security e la digitalizzazione
CUP: H86G22000280002
LOTTO L6 - Potenziamento delle reti di sottoservizi e impianti tecnologici
CUP: H84G22000060009

PROGETTO ESECUTIVO

LOTTO 1

ARCHITETTURA - STATO DI PROGETTO - AMBITO 06
Pensilina Airside - Prospetti Nord / Ovest - Quadrante B

GRUPPO DI PROGETTAZIONE
Raggruppamento Temporaneo di Professionisti

Direttore Tecnico e Responsabile integrazione prestazioni specialistiche: ing. Filippo Bruscia
Geologia: dott. Emanuele Fresia
Progettazione strutture: ing. Alessandro Cacciatori
Project Manager: ing. Emanuela Perna
CSP: arch. Elisabetta Fiasca

Direttore Tecnico: ing. Gianbattista Parrotti
Progettazione Specialistica Impianti
ing. Marco Bergamo
P.I. Daniele Tagliv
ing. Enrico Facchinetti

AERTEC
Direttore tecnico: ing. Aeronautico Carlos Berenguer Lopez
Responsabile sistemi di trasporto:
ing. Pedro Tena Cabterón

VALLE 3.0
Direttore tecnico: arch. Emanuela Valle
Progettazione architettonica:
arch. Maria Camilla Valle
arch. Leonardo Giovannozzi

incide
Direttore tecnico e progettazione strutturale:
ing. Gianluca Valdemi
Coordinatore progettazione strutture
ing. Matteo Paparozzi

CODICE ELABORATO								REVISIONE			
Fase	Lotto	Ambito	Disciplina	Tipo	Numero	Rev	Scala	Id.	Data	Descrizione	
E	L1	06	ARC	PR	02	A	As indicated	1 2 3 4	FEBBRAIO 2021	EMISSIONE	
NOME FILE:		AP01P-E-L1-06-ARC-PR-02-A.dwg						REDAZIONE:		M.D.	VALLE 3.0

Visto del Committente: **Società Aeroportuale Calabresa S.p.A.**

INTERVENTO FACENTE PARTE DEL Contratto Istituzionale di Sviluppo "CIS VOLARE"	IL RESPONSABILE DEL PROCEDIMENTO ing. Ferdinando Saracco	IL POST HOLDER DI AREA OPERATIONAL PORFOLIO MANAGER: Emilio Perrilli PASSENGER EXPERIENCE MANAGER: Sabrina Milano PH PROGETTAZIONE: Ferdinando Saracco

Approvazione **ENAC**: